



PÉTANQUE

Pétanque M PY



CAISSE D'ÉPARGNE
DE MIDI-PYRENEES

**L'Association Sportive Pétanque M PY et
la Caisse d'Épargne Midi Pyrénées
Organisent le 49^{ème}**

GOURDON

**Challenge Pétanque du
6 juin au 9 juin 2025**



Le mot des organisateurs PETANQUE M PY

✨ Bienvenue sur les Terres de la région Midi Pyrénées ! ✨

Chers amis pétanqueurs et passionnés de convivialité,

C'est avec un immense plaisir que nous vous accueillons à Gourdon, au cœur de la magnifique région du Quercy, pour une compétition qui s'annonce mémorable ! Préparez-vous à vivre des moments inoubliables dans un cadre verdoyant où la nature s'épanouit autour de notre boulodrome, spécialement aménagé pour vous offrir le meilleur des conditions de jeu.

La beauté de notre espace vert est le décor idéal pour célébrer notre passion commune : la pétanque. Ici, chaque lancer est une promesse d'échanges, de rires et de partages, dans une atmosphère chaleureuse et amicale.

Et parce que la gastronomie fait partie de notre identité, nous vous invitons à savourer les délices culinaires du Quercy. Entre les spécialités locales et les produits du terroir, vos papilles seront en émoi. Profitez de vos moments de pause pour découvrir les plaisirs gourmands qui font la renommée de notre belle région.

De plus, nous avons pensé à votre confort : tout est à portée de main, avec des hébergements à proximité, permettant **un séjour sans voiture**. Vous pourrez ainsi vous immerger pleinement dans l'ambiance de la compétition et tisser des liens avec vos voisins de jeu, tout en profitant de la tranquillité de notre environnement.

Rejoignez-nous pour célébrer ensemble notre passion pour la pétanque dans un esprit de convivialité et d'amitié. Que la meilleure équipe gagne, mais surtout, que chacun reparte avec des souvenirs gravés dans son cœur !

À très bientôt sur le terrain !

L'équipe Pétanque M PY 🎱🏆👥



Daniel TATGER/ Jérôme FEIXA/ Christian LANDES

.....Et toute L'équipe Midi PYrénées

LE PROGRAMME

Vendredi 6 Juin 2025

A partir de 16h00 Accueil des participants au **Domaine du Quercy**

Remise du cadeau de bienvenue

19h00 Réunion des capitaines

19h30 Cocktail dinatoire soirée planchas et groupe de musique



Samedi 7 Juin 2025

07h00 Petit déjeuner

08h30 => 18h00 Compétition doublette au boulodrome (à côté de l'hébergement)

12h00 => 14h00 Déjeuner sur place

18h00 Arrêt de la compétition

19h30 Repas au **Domaine du Quercy (spécialité aveyronnaise)**

21h00 ½ Finales et Finale doublette au boulodrome couvert (à côté de l'hébergement)



LE PROGRAMME

Dimanche 8 Juin 2025

07h00 Petit déjeuner

08h30 => 18h00 Début de la compétition triplete au boulodrome

12h00 => 14h00 Déjeuner sur place

20h00 remise des récompenses doublettes

20h30 Soirée de gala avec repas au **Domaine du Quercy (repas du terroir)**
Soirée festive autour de la chanson française (groupe musical)



Lundi 9 Juin 2025

07h00=> 9h00 Petit déjeuner.

08h30 ½ Finales et Finale « triplete » au boulodrome

Attention libération des chambres à 10h00

Distribution des paniers repas uniquement au Boulodrome à compter de 10h30

13h00 : fin de la compétition et remise des récompenses

LE SITE



GOURDON En Quercy

Nichée au cœur du Lot, entre Quercy et Périgord, Gourdon est une perle rare qui séduit les visiteurs par son charme intemporel. Cette cité médiévale tout en rondeur, perchée sur une butte, offre un cadre pittoresque avec ses ruelles pavées, ses maisons aux couleurs dorées et ses vues imprenables sur la campagne environnante. Gourdon est imprégnée d'histoire, les vestiges de son château et de ses remparts en témoignent, ainsi que son église gothique majestueuse.



Gourdon, située dans le Quercy, est un charmant village qui bénéficie d'une position géographique privilégiée, à proximité de plusieurs destinations touristiques majeures de la région. À seulement quelques kilomètres, vous trouverez Sarlat, célèbre pour son patrimoine médiéval et son marché gastronomique. Rocamadour, avec son sanctuaire accroché à la falaise, est un incontournable pour les amateurs de spiritualité et de paysages époustouflants. Saint-Cirq-Lapopie, classé parmi

les plus beaux villages de France, séduit par son charme pittoresque et ses ruelles pavées. Enfin, Domme, avec sa vue imprenable sur la vallée de la Dordogne, offre une atmosphère médiévale unique. En séjournant à Gourdon, vous aurez l'opportunité de découvrir ces joyaux du patrimoine tout en profitant d'un cadre naturel apaisant. C'est une excellente base pour explorer cette belle région du Sud-Ouest de la France !



Le Domaine de Loisirs d'Écoute s'il Pleut à Gourdon c'est 2 plans d'eau et 40 hectares pour vous détendre et profiter d'un bon moment. Situé à 1,5 km du centre-ville de Gourdon, en direction de Sarlat, c'est l'endroit idéal pour vous détendre !

De quoi combler les envies de tout le monde !

Et pour y accéder facilement, un grand parking gratuit se situe entre les 2 plans d'eau. C'est ici que tout se passe...juste au-dessus de ce joyau verdoyant...à quelques pas il y a le DOMAINE DU QUERCY et le BOULODROME.

L'hébergement

L'hébergement se fera au camping « Domaine le Quercy » ainsi que la restauration et l'animation.

Le camping Domaine de Quercy offre de nombreuses possibilités de locations de vacances en Dordogne et Lot avec des intérieurs confortables et parfaitement équipés. Parmi les différents hébergements en location de vacances dans le Lot, vous avez des chalets, des mobil-homes, des bungalows, des gîtes et des tentes lodges. Tous ces logements peuvent accueillir 4 à 6 personnes dans une, deux ou trois chambres. Certaines de nos locations de vacances en Dordogne sont équipées d'un téléviseur et même d'une climatisation. Votre séjour se déroulera dans un environnement verdoyant dans des hébergements délimités naturellement par des plantations et abrités du soleil par des arbres

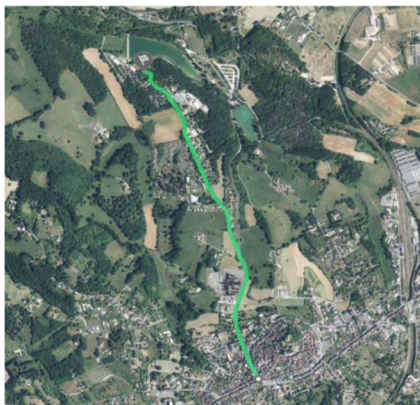
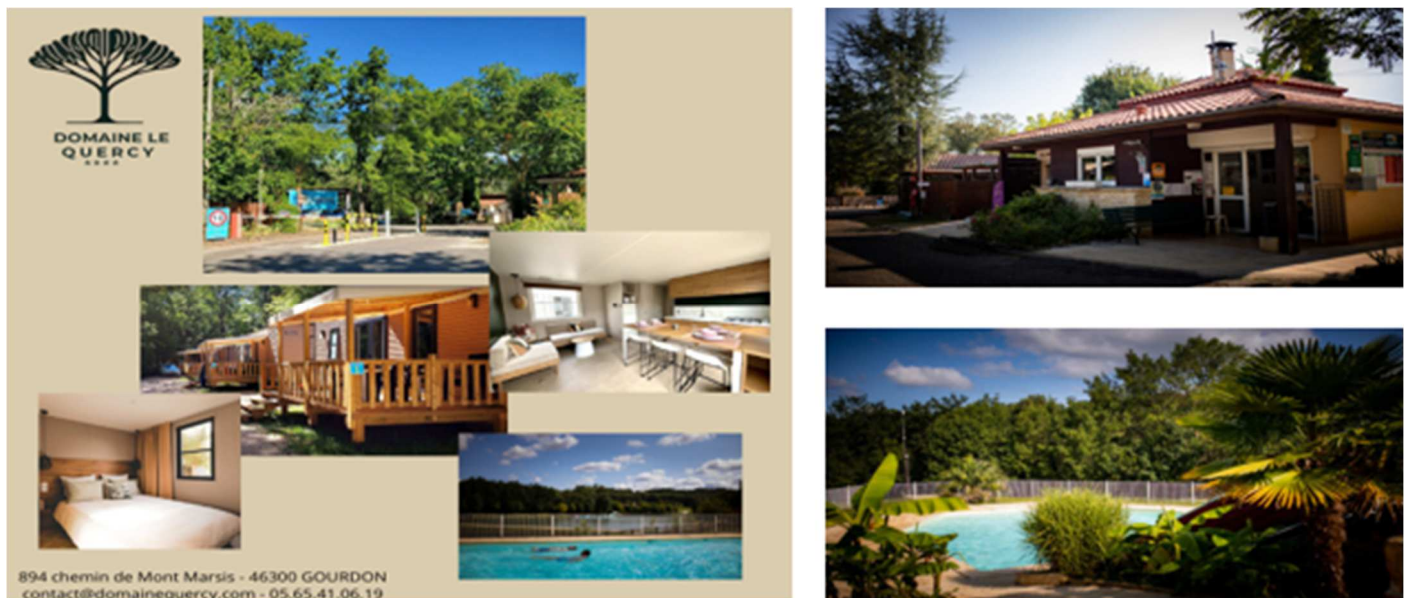

Itinéraire :

- Centre-ville de Gourdon direction SABLAT sur la D704
- Dès la sortie de Gourdon après avoir dépassé le cimetière prendre la première à gauche « chemin de mont marsis »
- Tout droit jusqu'au bout du chemin...et vous êtes arrivés

Possibilité de prolonger le séjour ou venir quelques jours avant à des tarifs préférentiels

Le Club et le Boulodrome

Le club de "Gourdon pétanque" est connu et redouté dans le milieu pétanque. Reconnu pour son organisation impeccable de compétitions et de repas lors des différentes réceptions. Sous la houlette de son emblématique figure, "papa Godard", le club a su s'imposer comme un véritable modèle d'excellence dans le milieu.

Gourdon Pétanque pointait à la 35e place nationale en 2015 pour un peu plus de 2000 clubs, à la 26e en 2019, à la 13e en 2021 et à la 9e en 2023. Une régulière et belle progression. Avec une participation au trophée des villes en 2023 et une 1/2 finale de coupe de France.....

La passion et le dévouement de ses membres, qu'ils soient joueurs ou organisateurs, font de Gourdon pétanque un club prestigieux, où l'esprit de camaraderie et la compétition se mêlent harmonieusement. Que ce soit sur le terrain ou autour d'une table lors des repas, l'esprit d'équipe et le partage sont au cœur de chaque événement, rendant chaque compétition inoubliable. Merci à toute l'équipe de Gourdon pétanque de nous recevoir pour ce challenge !

Le boulodrome propose 50 terrains extérieurs, 6 terrains d'honneurs couverts et 2 grands parkings qui peuvent servir d'annexe de 50 terrains de plus. (A quelques pas)

LE BOULODROME est à 20 mètres de l'entrée du camping



Bulletin d'inscription :

A. Responsable de la délégation :

Nom et Prénom : _____

Adresse mail : _____

Téléphone : _____

B. Equipe :

Entité : _____

Nombre total de participants : _____

C. Les tarifs :

Tarif unique 290^E /personne

Participants hébergés 290 € X _____ (nombre de personnes)

Soit un total de : _____ €

Prestations comprises dans le tarif

L'hébergement du vendredi soir au lundi matin (3 nuits)

Le cocktail dînatoire du vendredi soir

Les déjeuners du samedi au lundi midi (lundi midi paniers repas)

Le dîner du samedi soir

Le dîner de Gala du dimanche soir

Les petits déjeuners du samedi au lundi

D. Le règlement :

Règlement exclusivement par virement à réaliser sur le compte de l'Association « pétanque Midi Pyrénées » , organisatrice de cet événement historique pour le compte des différentes directions commerciales qui composent la Caisse d'Épargne Midi Pyrénées le RIB :



Relevé d'Identité Bancaire

Cadre réservé au destinataire du relevé

--	--	--	--

Identification du compte pour une utilisation nationale

13135	00080	08009970111	55
c/Etabl.	c/guichet	n/compte	c/rib

Domiciliation

BIC

CAISSE D'EPARGNE DE MIDI-PYRENEES	CEPAFRPP313
-----------------------------------	-------------

Identification du compte pour une utilisation internationale (IBAN)

FR76	1313	5000	8008	0099	7011	155
------	------	------	------	------	------	-----

Agence
CAHORS MARYSE BASTIE

Intitulé du compte
PETANQUE M PY

310 AVENUE MARYSE BASTIE

483 CHEMIN PIECE ROUGE

46000 CAHORS
TEL : 08.26.27.02.27

46170 LHOSPITALET

Merci de préciser en référence : « **Nom de l'entité + Pétanque** »

Un seul règlement par entité.

E. Conditions de participation :

Pour participer, chaque joueur (joueuse) devra être titulaire de la licence du Groupe BPCE Sports validée pour 2025.

Toute inscription ne sera définitive qu'après la réception du bulletin d'inscription complété et du paiement intégral du forfait.

Date limite d'inscription le **12 avril 2025** Attention, le nombre de places est limité à 200
Conditions d'annulation : 50% jusqu'au 10 mai 2025, aucun remboursement à compter du 11 mai 2025

F. Renseignements utiles :

- FEIXA Jérôme /tel : 06.73.11.53.95/ mail : feixa.jerome@orange.fr

- TATGER Daniel /tel : 06.26.26.34.28/ mail : daniel.tatger@bpce.fr